

Systeme d'Information Sanitaire

Organisation: _____

8.1 Centre de Nutrition Supplémentaire

Emplacement: _____

Registre de l'allaitement

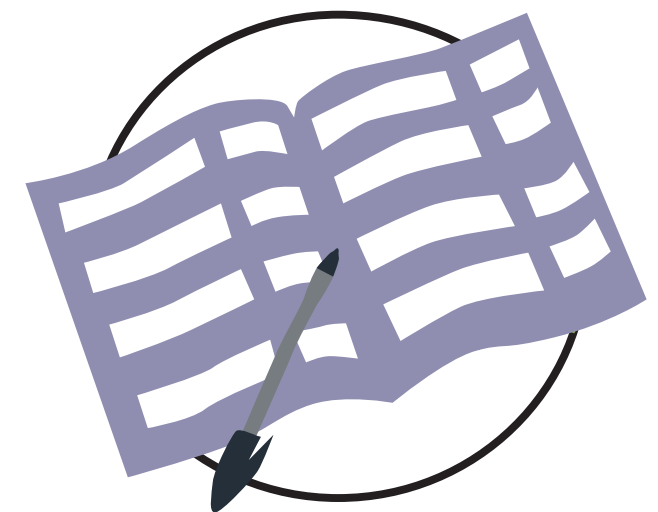

> Guide illustré des Registres de grossesse et d'allaitement

A										B												C																														
No. d'ordre	No. de la CPN	Nom	Age	Statut (Réf / Nat)	Adresse	Date de l'admission	Réadmis (O/N)	1er trimestre (entrer la date de visite)												Date d'accouche.			Date de la sortie	Motif de la sortie *																												
								Sem 2	Sem 3	Sem 4	Sem 5	Sem 6	Sem 7	Sem 8	Sem 9	Sem 10	Sem 11	Sem 12	Sem 13	Sem 14	Sem 15	Sem 16	Sem 17	Sem 18	Sem 19	Sem 20	Sem 21	Sem 22	Sem 23	Sem 24	Sem 25	Sem 26	Sem 27	Sem 28	Sem 29	Sem 30	Sem 31	Sem 32	Sem 33	Sem 34	Sem 35	Sem 36	Sem 37	Sem 38	Sem 39	Sem 40	Sem 41	Sem 42				

A										B												C																												
No. d'ordre	No. de la CPN	Nom	Age	Statut (Réf / Nat)	Adresse	Date de l'accouchement	Date de l'admission	Réadmis (O/N)	Postpartum (entrer la date de la visite)												Date de la sortie	Motif de la sortie																												
									Sem +1	Sem +2	Sem +3	Sem +4	Sem +5	Sem +6	Sem +7	Sem +8	Sem +9	Sem +10	Sem +11	Sem +12	Sem +13	Sem +14	Sem +15	Sem +16	Sem +17	Sem +18	Sem +19	Sem +20	Sem +21	Sem +22	Sem +23	Sem +24	Sem +25	Sem +26	Sem +27	Sem +28	Sem +29	Sem +30												

1. Sortie autorisée
2. Décès
3. Absence
4. Transfert

KEY

Le présent guide illustré traite des exigences du suivi des femmes enceintes et des mères allaitantes.

1

Registre de la grossesse

2

Registre de l'allaitement

A

Enregistrement:

No. d'ordre:

> **Entrer le numéro de séquence dans le registre**

No. de CPN :

> **Entrer le numéro d'identification non équivoque**

Nom:

> **Ecrire le nom de la femme enceinte ou allaitante**

Age:

> **Entrer l'âge (en années)**

Statut:

> **Classer comme réfugié (ref) national (nat)**

Adresse:

> **Entrer l'adresse du camp (réfugié) / village le plus proche (national)**

Date d'accouchement:

> **Entrer la date (jj / mm/ aa) (registre de l'allaitement uniquement)**

Date d'admission:

> **Entrer la date (jj / mm/ aa)**

Réadmission:

> **Entrer Oui (O) si admission antérieure / Non (N) si première admission**

B

Historique de l'admission:

Pour chaque semaine d'admission, indiquer:

Date :

> **Noter la date de l'admission (jj / mm/ aa)**

NOTES

La date de la première visite doit être enregistrée correctement:

- Pour les femmes enceintes, la date de la première visite sera enregistrée en fonction de l'âge gestationnel. Les visites qui suivent indiquent l'avancement de la gestation jusqu'au moment de l'accouchement.

- Pour les femmes qui allaitent, la date de la première visite doit être enregistrée en fonction du nombre de semaines écoulées depuis l'accouchement. Les visites qui suivent enregistrent alors la période postpartum jusqu'au moment de l'autorisation de sortie.

Le moment de l'admission et de l'autorisation de sortie sera clairement défini en fonction de la politique de nutrition de chaque pays.

C

Informations concernant la sortie :

Date d'accouchement:

> **Entrer la date (jj / mm/ aa) (registre de Grossesses uniquement)**

Date de la sortie:

> **Entrer la date (jj / mm/ aa)**

Motif de sortie:

> **Entrer le motif de la sortie, selon les options indiquées dans la légende.**

Enregistrer: Sortie autorisée / Décès / Absence / Transfert.

NOTES

La durée de séjour n'est pas requise pour les admissions en cas de grossesse et d'allaitement

Les motifs de sortie sont énumérés dans une clé sur chaque page du registre. N'entrer QUE les motifs figurant dans la clé.

Lorsque le transfert du patient constitue le motif de sortie, il inclut le rapatriement.

Systeme d'Information Sanitaire

8.1 Centre de Nutrition Supplémentaire

Registre de l'allaitement

No. d'ordre	No. de la CPN	Nom	Age	Statut (Réf / Nat)	Adresse	Date de l'accouchement	Date de l'admission	Réadmis (O/N)	Postpartum (entrer la date de la visite)											
									Sem +1	Sem +2	Sem +3	Sem +4	Sem +5	Sem +6	Sem +7	Sem +8	Sem +9	Sem +10		

Postpartum (entrer la date de visite)																				Date de la sortie	Motif de la sortie				
Sem +11	Sem +12	Sem +13	Sem +14	Sem +15	Sem +16	Sem +17	Sem +18	Sem +19	Sem +20	Sem +21	Sem +22	Sem +23	Sem +24	Sem +25	Sem +26	Sem +27	Sem +28	Sem +29	Sem +30						

- 1. Sortie autorisé
- 2. Décès
- 3. Absence
- 4. Transfert